

COMUNE DI PONSACCO
PROVINCIA DI PISA

Arch. Stefano Casali via Carducci, 62/E - loc. "La Fontina"-Ghezzano
56121, San Giuliano Terme
Tel. / Fax. 050.8753730 - Cell. 333.9440779
e-mail: stefano.casali.arch@gmail.com

Collaboratori: Perito Edile Ricci Giulio - Perito Edile Bertolini Roberto

Oggetto: PIANO UNITARIO CONVENZIONATO - Ambito 2b - Aree di espansione di nuova previsione - EX PA22 - PONSACCO - LE MELORIE

Ubicazione: Comune di Ponsacco - Via delle Melorie

Proprietà: Barbato - Casali

Attuatori:

2

PLANIMETRIA STATO DI FATTO
RILIEVO CELERIMETRICO
DOCUM. FOTOGRAFICA
PIANO PARTICELLARE

Scala:
1:1000
Data:
Febbraio 2018



Estratto di Google Maps

scala a vista



Comparto oggetto di intervento ex PA22



Area Pubblica

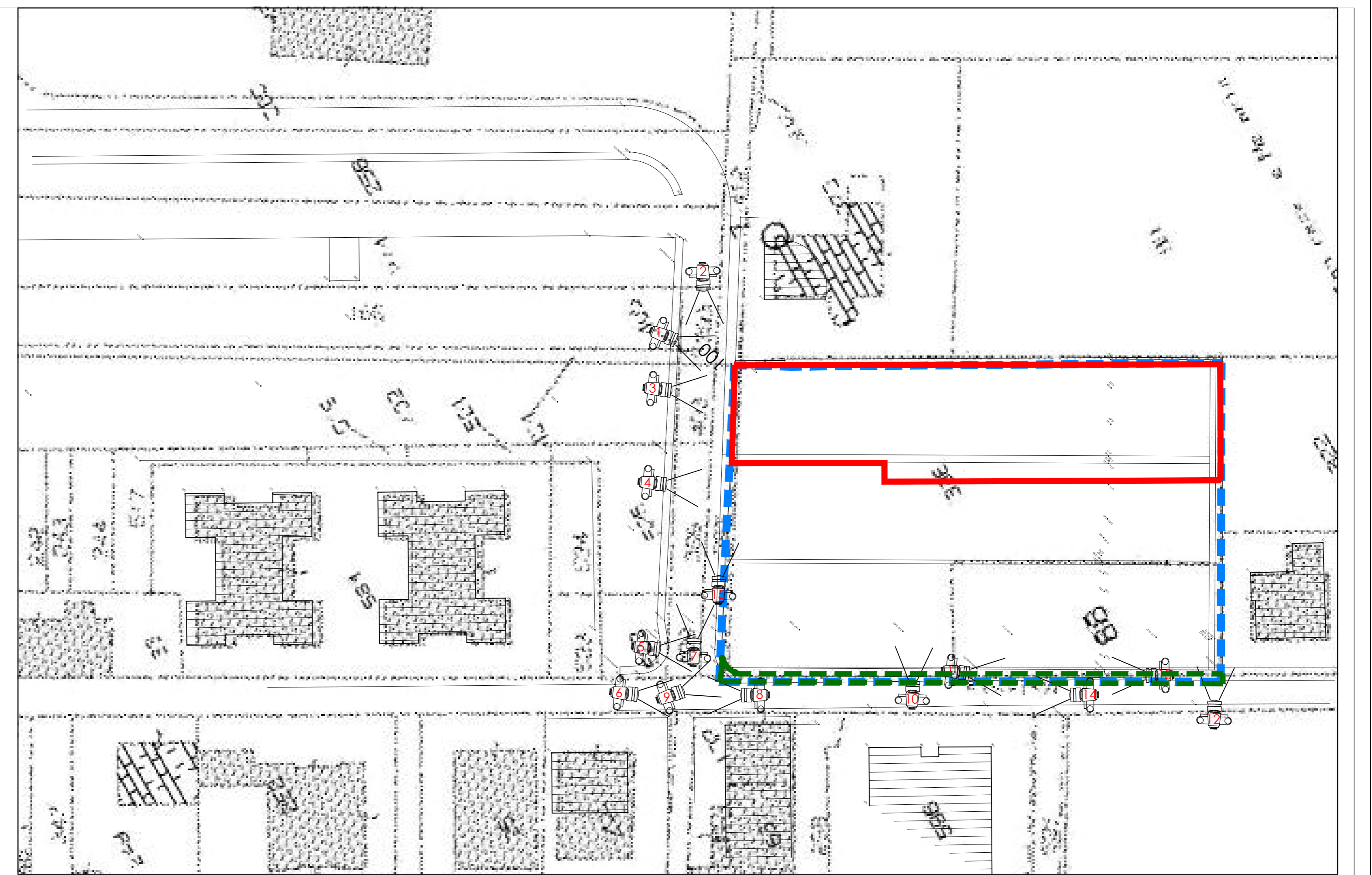

Rilievo Strumentale - Estratto di Mappa - Punti Fotografici

scala 1:400



Comparto oggetto di intervento ex PA22



Area Pubblica:
Asilo, Parcheggio



Area Pubblica:
Marciapiede

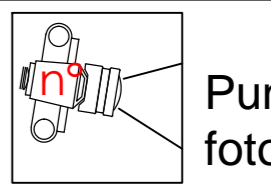

Punto di ripresa fotografici

Proprietà	Foglio	Part.	S (mq)
Barbato e Casali	9	88	710
	9	396	2877

Proprietà	Tipologia area pubblica S (mq)	
Comune di Ponsacco	Marciapiede	105,0
	Asilo, Parcheggio	1238,5

Documentazione Fotografica



FOTO 1



FOTO 2



FOTO 3



FOTO 4



FOTO 5



FOTO 6



FOTO 7



FOTO 8

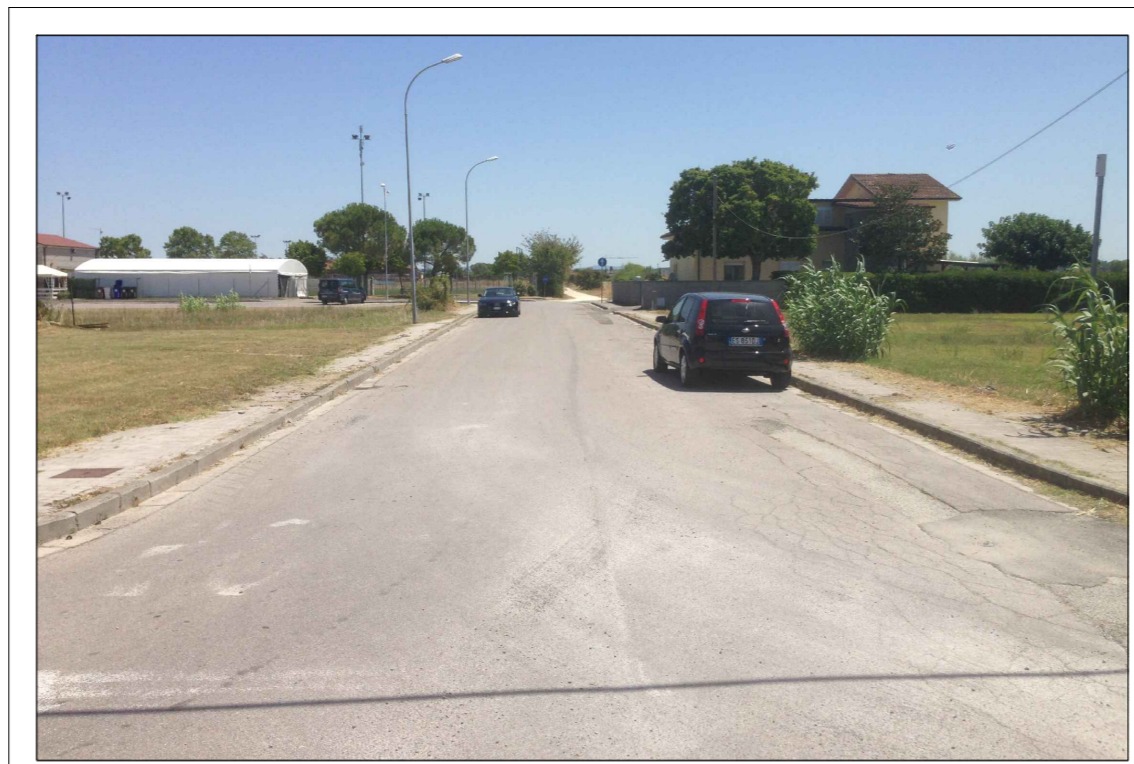

FOTO 9



FOTO 10



FOTO 11



FOTO 12

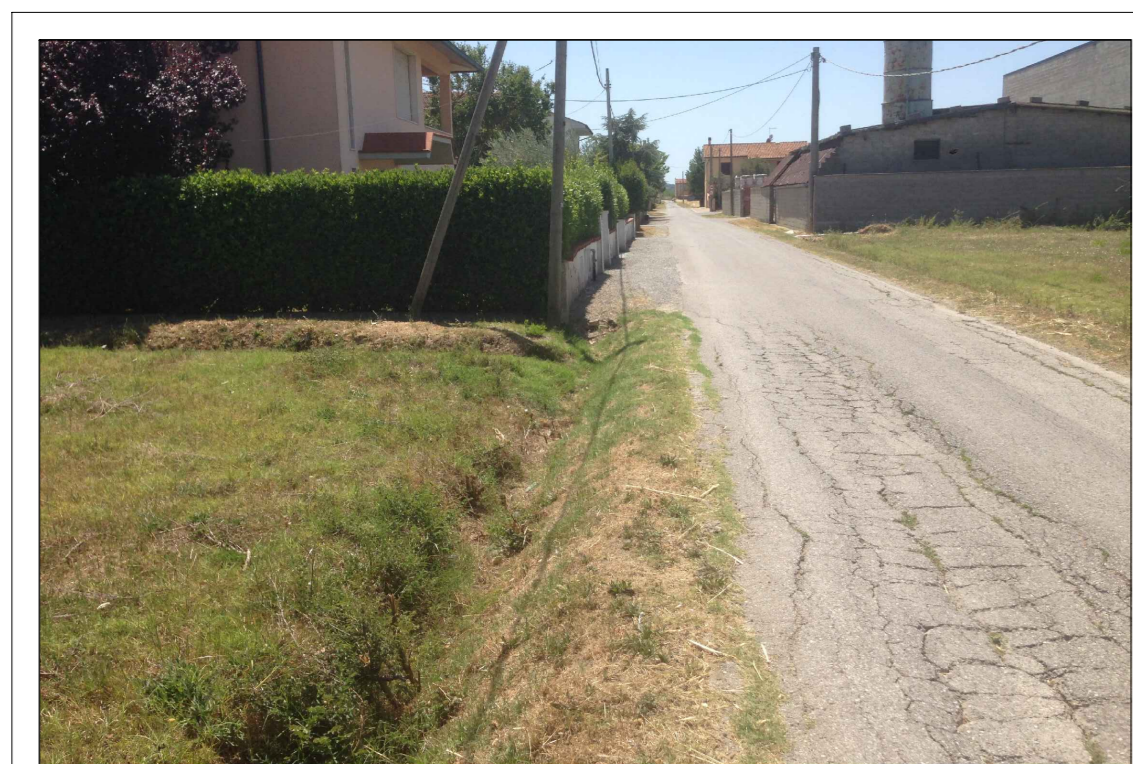

FOTO 13

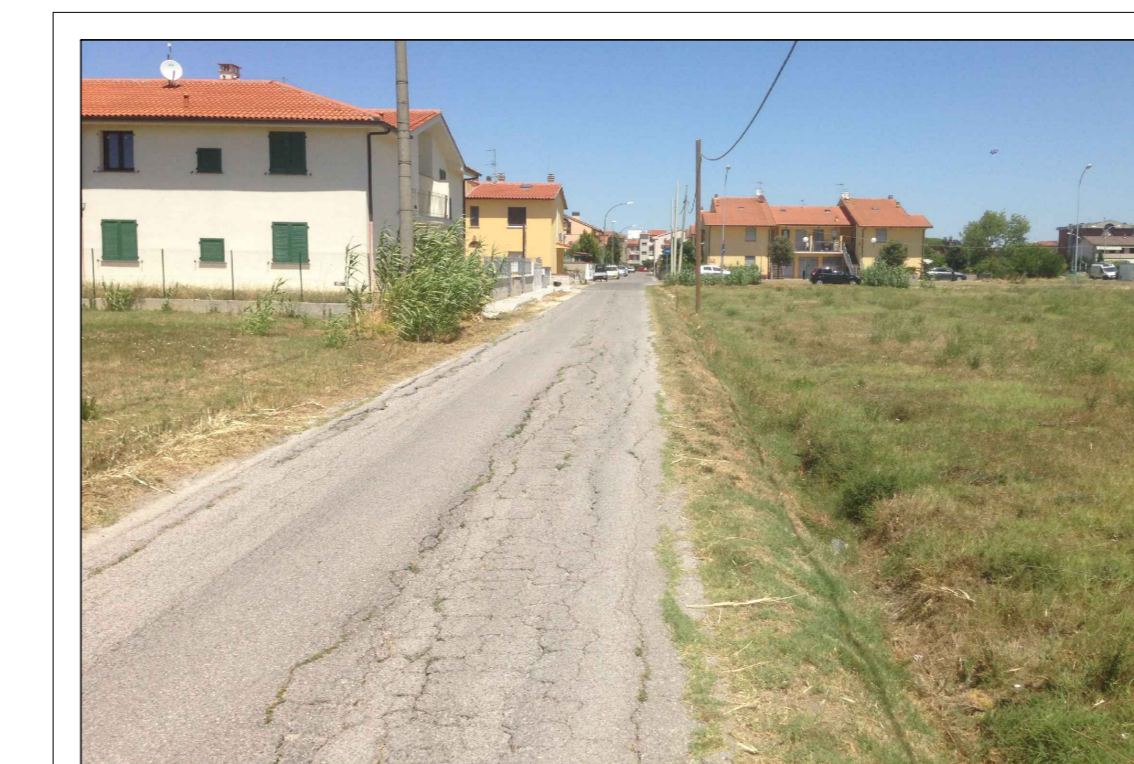

FOTO 14

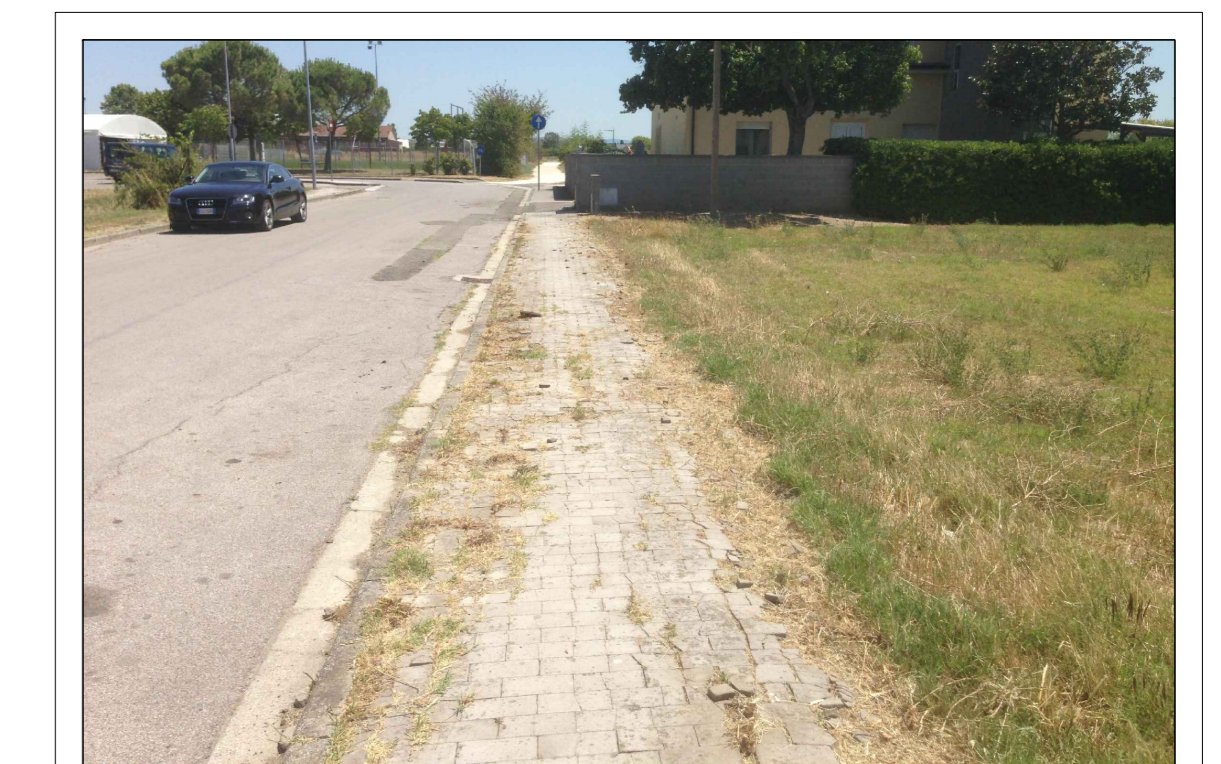

FOTO 15